РОССИЙСКО-ГОЛЛАНДСКОЕ ПРЕДПРИЯТИЕ
Самэнвиро
ЭКО-МЕНЕДЖМЕНТ & ТЕХНОЛОГИИ

**ОБЩЕСТВО С ОГРАНИЧЕННОЙ ОТВЕТСТВЕННОСТЬЮ
РОССИЙСКО-ГОЛЛАНДСКОЕ ПРЕДПРИЯТИЕ
«САМЭНВИРО»**

**446378, Самарская область, Красноярский район
п.г.т. Новосемейкино, ул. Солнечная, 3 П**

Тел/факс:	**(846) 993 65 66/67** **(846) 229 63 18/19/20**
E-mail:	samenviro@samaramail.ru samenviro@gmail.com samenviro@mail.ru
Internet:	**www.samenviro.ru**

ТЕХНИЧЕСКИЙ ПАСПОРТ

ПЕСКОНЕФТЕУЛОВИТЕЛЬ

ТУ 4859-004-59325378-2008
ТУ 4859-006-59325378-2008
ПНУ - . /12

2012 год

Название организации-заказчика:

Адрес организации-заказчика:

СОДЕРЖАНИЕ

	Стр.
1. ОБЩИЕ СВЕДЕНИЯ	4
2. КОМПЛЕКТ ПОСТАВКИ	5
3. ТЕХНОЛОГИЯ ОЧИСТКИ СТОЧНЫХ ВОД	6
4. ТЕХНИЧЕСКИЕ ХАРАКТЕРИСТИКИ	8
5. РАЗМЕЩЕНИЕ И МОНТАЖ ОБОРУДОВАНИЯ	9
ЛИСТ РЕГИСТРАЦИИ ЗАМЕНЫ СОРБЕНТОВ	10
ГАРАНТИЙНОЕ СВИДЕТЕЛЬСТВО	11
СВИДЕТЕЛЬСТВО О ПРИЕМКЕ	12
ПРИЛОЖЕНИЯ	13

1 ОБЩИЕ СВЕДЕНИЯ

«Песконефтеуловитель» предназначен для задержания механических примесей (главным образом песка) и удаления нефтепродуктов из поверхностных сточных вод. Корпус песконефтеуловителя имеет цилиндрическую форму и изготовлен из полиэтилена низкого давления (ПНД), что придает ему особую прочность и стойкость к высоким внешним нагрузкам, а также способность выдержать влияние агрессивных сред.

Песконефтеуловитель предназначен для подземного размещения.

Гарантийный срок службы корпуса составляет 10 лет.

Модельный ряд стандартных песконефтеуловителей включает в себя 7 установок:

Модель:	ПНУ - 15	ПНУ - 20	ПНУ - 30	ПНУ - 40	ПНУ - 50	ПНУ - 60	ПНУ - 70
Производительность, л/сек:	10 - 15	15 - 20	20 - 30	30 - 40	40 - 50	50 - 60	60 - 70

Песконефтеуловитель является изделием полной заводской готовности и изготавливается в соответствии со следующими нормативными документами:

1. СНиП 2.04.03-85;
2. ТУ 4859-006-59325378-2008;
3. ТУ 4859-004-59325378-2008.

Песконефтеуловитель имеет :

1. сертификат соответствия № C-RU.ME96.B.00021;
2. сертификат соответствия № C-RU.ME96.B.00022;
3. санитарно-эпидемиологическое заключение № 63.СЦ.06.485.П.014.226.11.08;
4. санитарно-эпидемиологическое заключение № 63.СЦ.06.485.П.014.997.12.08.

таблица 1

Прогнозируемая эффективность очистки сточных вод

Ступень очистки	**Показатель**	**Степень очистки,%**
Первичный отстойник	взвешенные вещества	70
Отсек с тонкослойным модулем		90 - 95
Коалесцентный модуль	нефтепродукты	90
Фильтр сорбционный (Fibroil)	взвешенные вещества	30
	нефтепродукты	90 - 95
Фильтр доочистки (МИУ-С2)	взвешенные вещества	70
	нефтепродукты	80 - 90

2 КОМПЛЕКТ ПОСТАВКИ

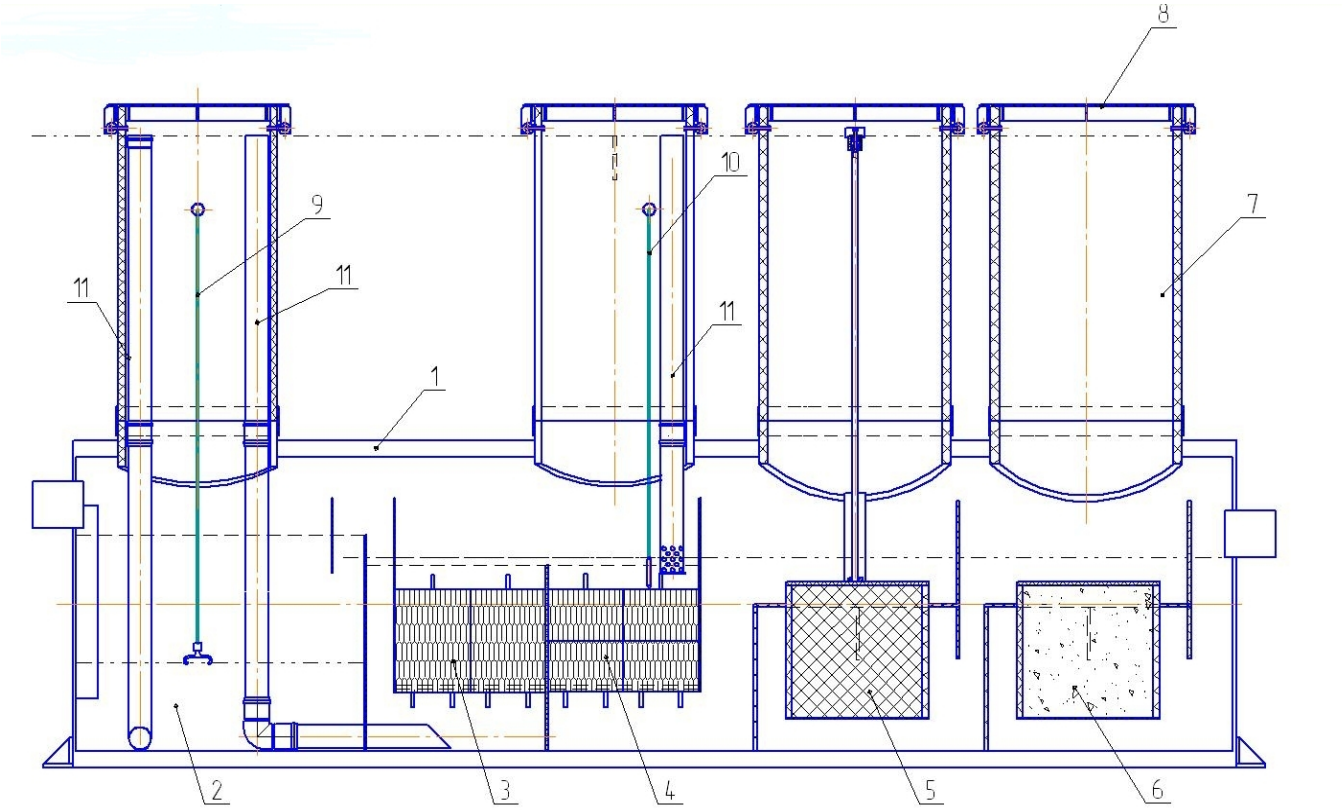

Рис.1 Пример песконефтеуловителя в сборе

№	Наименование
1	Корпус песконефтеуловителя
2	Отстойник
3	Тонкослойный модуль
4	Коалесцентный модуль
5	Фильтр сорбционный
6	Фильтр доочистки (до ПНУ — 30 вкл.) / фильтр сорбционный (от ПНУ -40 вкл.)
7	Горловина
8	Крышка люка
9	Сигнализатор уровня ила
10	Сигнализатор уровня нефтепродуктов
11	Трубопроводы для удаления ила и нефтепродуктов

Комплект песконефтеуловителя:

1. Установка в сборе 1 шт.
2. Горловина с люком 4 шт.

Сточные воды в песконефтеуловителе проходят 5 ступеней очистки::

1. Отстойник (удаление крупных примесей);
2. Тонкослойный модуль;
3. Коалесцентный модуль;
4. Фильтр сорбционный;
5. Фильтр доочистки (угольный).

Комплект поставки меняется в зависимости от необходимой производительности и состава очищаемой воды. При производительности системы до 30 л/сек, песконефтеуловитель оснащается сорбционным фильтром и угольным фильтром доочистки. Модели более высокой производительности (от 30 л/сек) оснащены двумя сорбционными фильтрами.

3 ТЕХНОЛОГИЯ ОЧИСТКИ СТОЧНЫХ ВОД

Первичный отстойник

Сточные воды из распределительного колодца (поставляется отдельно) попадают в первый отсек песконефтеуловителя, где происходит первичное отделение крупных частиц: на дно под действием гравитации осаждаются частицы, имеющие высокую гидравлическую крупность и плотность более 1500 кг/м^3.

Для контроля уровня накопившегося осадка и своевременного его удаления в первом отсеке песконефтеуловителя предусмотрено расположение сигнализатора уровня ила и специальных трубопроводов, через которые следует удалять накопившийся ил.

Тонкослойный модуль

Тонкослойный модуль отделяет в осадок взвешенные вещества, их конгломераты с нефтью, а на поверхность - первичную эмульсию за счёт слияния капель (коалесценции) на гидрофобных пластинах. Тонкослойный модуль, также как и отстойник, работает на гравитационном принципе, но при помощи тонкослойной вставки увеличивается площадь осаждения и эффективность использования пространства. Обеспечивает отделение более лёгких взвешенных веществ, с плотностью менее 1500 кг/м^3 и частиц с гидравлической крупностью более 0,7 мм/сек.

Для удаления взвешенных веществ из зоны их накопления под тонкослойным модулем предусмотрены специальные трубопроводы, через них рекомендуется удалять накопившийся ил одновременно с илом из первичного отстойника песконефтеуловителя.

Коалесцентный модуль

Обеспечивает отделение всплывающих частиц нефтепродуктов размером более 0,2 мм. Структура и высокая площадь поверхности осаждения коалесцентного модуля способствует слиянию (коалесценции) мелких капель нерастворенных нефтепродуктов в более крупные, что существенно способствует их отделению от очищаемой воды и всплытию на поверхность.

Отделившиеся нефтепродукты накапливаются в пространстве над коалесцентным модулем, образуя пленку. Для контроля уровня нефтепродуктов и своевременного их удаления в отсеке с коалесцентным модулем предусмотрены сигнализатор уровня нефтепродуктов и специальные трубопроводы.

Сорбционный фильтр

Сорбционный фильтр предназначен для улавливания нефтепродуктов, не отделенных на гидрофобных пластинах тонкослойного модуля.. Волокнистая сорбционная загрузка (сорбент Fibroil), которой заполнен корпус фильтра, обладает высокой сорбционной емкостью и селективностью к легким, средним и тяжелым нефтепродуктам.

Ресурс работы сорбционного фильтра существенно зависит от количества нефтепродуктов, содержащихся в исходной воде.

Сорбционные фильтры с волокнистой загрузкой также обеспечивают дополнительную очистку сточных вод от взвешенных веществ.

При насыщении нефтепродуктами сорбционное волокно рекомендуется выгружать и отправлять на утилизацию.

Замену сорбента рекомендуется поводить не реже 2 раз в год.

Фильтр доочистки (угольный фильтр)

Фильтр доочистки заполнен угольным сорбентом (МИУ-С2), селективным к нефтепродуктам. Применяемый в фильтре доочистки уголь стабильно работает в широком диапазоне температур, расхода и качества воды, также допускается длительное хранение сорбента в фильтрах с водой при температурных перепадах вплоть до замерзания.

Регенерации угольного сорбента не предусматривается, его следует менять не реже, чем 2 раза в год.

4 ТЕХНИЧЕКИЕ ХАРАКТЕРИСТИКИ

таблица 2

ОСНОВНЫЕ ТЕХНИЧЕСКИЕ ХАРАКТЕРИСТИКИ ПЕСКОНЕФТЕУЛОВИТЕЛЕЙ

Модель	ПНУ - 15	ПНУ - 20	ПНУ - 30	ПНУ - 40	ПНУ - 50	ПНУ - 60	ПНУ - 70
Производительность, л/сек	**10 - 15**	**15 - 20**	**20 - 30**	**30 - 40**	**40 - 50**	**50 - 60**	**60 - 70**
Длина корпуса, мм	7000	7500	8000	9000	10500	10900	11000
Внешний диаметр корпуса, мм	2000	2000	2220	2220	2420	2420	2420
Внутренний диаметр корпуса, мм	1800	1800	2000	2000	2200	2200	2200
Диаметр подводящего и отводящего трубопроводов, мм	225	225	315	315	315	400	400
Глубина залегания подводящего трубопровода, мм	2500	2500	2500	2500	2500	2500	2500
Общее количество шахт обслуживания, шт.	4	4	4	4	4	4	4
Количество шахт обслуживания с внеш. диаметром 1100 мм и внутр. диаметром 1000 мм ,шт.	2	2	2	2	2	2	2
Количество шахт обслуживания с внеш. диаметром 1324 мм и внутр. диаметром 1200 мм ,шт.	2	2	2	2	2	2	2
Тонкослойный модуль, комплект	1	1	1	1	1	1	1
Коалесцентный модуль, комплект	1	1	1	1	1	1	1
Фильтр сорбционный, комплект	1	1	1	2	2	2	2
Фильтр доочистки (угольный), комплект	1	1	1	-	-	-	-
Сигнализатор уровня ила, шт.	1	1	1	1	1	1	1
Сигнализатор уровня нефтепродуктов , шт.	1	1	1	1	1	1	1

Существует возможность индивидуального проектирования в соответствии с требованиями заказчика.

5 РАЗМЕЩЕНИЕ И МОНТАЖ ОБОРУДОВАНИЯ

Оборудование размещается под землей горизонтально, на поверхности земли остаются смотровые люки, закрытые крышками. Для удобства обслуживания не рекомендуется заглублять установку более чем на 2,5 метра от поверхности земли. В случае заглубления установки более чем на 2,5 метра возможно предусмотреть установку КНС, либо усилить стенки корпуса; стоимость при этом возрастает.

При необходимости размещения установки под проезжей частью, над установкой выполняется монолитная железобетонная плита из армированного бетона, а люки заменяются на чугунные по ГОСТ 3634-79.

Рекомендуемый порядок действий при монтаже песконефтеуловителя:

1. Для монтажа ПНУ применяется кран с четырьмя крюками.
2. Монтаж всех деталей ПНУ, включая подводящую, отводящую и вентиляционную трубы.
3. Контроль ориентации объекта (вход-выход) и проверка соосности объекта.
4. При монтаже в грунте следует обеспечить напуск воды в корпус ПНУ для обеспечения противодавления.

После контроля соединений песконефтеуловителя с трубами установка готова к работе.

Песконефтеуловитель должен быть установлен на местности так, чтобы не могло произойти его затопление дождевыми водами.

ЛИСТ РЕГИСТРАЦИИ ЗАМЕНЫ СОРБЕНТОВ

№ п/п	Дата	Фильтр №1 (сорбент Fibroil)	Фильтр №2 (сорбент МИУ С2/ сорбент Fibroil)	Примечание

ГАРАНТИЙНОЕ СВИДЕТЕЛЬСТВО

Модель: **ПНУ - . /12 ТУ 4859-004-59325378-2008**
ТУ 4859-006-59325378-2008

Дата изготовления: _____

Гарантия на подземную часть установки – 10 лет со дня ввода в эксплуатацию при условии правильного монтажа.

Условия гарантии

1. Установка должна быть смонтирована строго по горизонтальным и вертикальным осям.
2. Дно котлована должно быть хорошо утрамбовано.
3. Обратную засыпку производить послойно песчано-гравийным грунтом с последующим уплотнением.
4. Если при монтаже установки появятся грунтовые воды то обратную засыпку производить с одновременным заполнением установки водой для сбалансирования внешней и внутренней нагрузки на корпус.
5. Необходимо исключить попадание в установку строительного мусора.
6. Необходимо эксплуатировать оборудование согласно инструкции.
7. Категорически запрещается выливать в песконефтеуловитель краску, другие химические вещества.
8. Необходимо соблюдать правила гарантии.

За справочной информацией обращаться по тел.: **8 (846) 229 – 63- 18 /19 /20**

СВИДЕТЕЛЬСТВО О ПРИЕМКЕ

ПЕСКОНЕФТЕУЛОВИТЕЛЬ ПНУ - . /12

соответствует требованиям ТУ 4859-004-59325378-2008, ТУ 4859-006-59325378-2008 и конструкторской документации и признана годной для эксплуатации.

Дата изготовления «_____»_____ 2012 г.

М.П.

Личные подписи или оттиски личных клейм лиц, ответственных за приемку

ПРИЛОЖЕНИЕ

Сертификат соответствия

РОССИЙСКАЯ ФЕДЕРАЦИЯ

СЕРТИФИКАТ СООТВЕТСТВИЯ

(обязательная сертификация)

№ C-RU.ME96.B.00021 (номер сертификата соответствия) ТР 0590823 (учетный номер бланка)

ЗАЯВИТЕЛЬ (наименование и место-нахождение заявителя)
Общество с ограниченной ответственностью Российско-Голландское предприятие «Самэнвиро». Адрес: 446378, Российская Федерация, Самарская область, Красноярский район, пгт Новосемейкино, ул. Солнечная, д. 3П
ОГРН: 1036302943236. Телефон/ факс: (846) 993-65-66/(846) 993-65-67

ИЗГОТОВИТЕЛЬ (наименование и место-нахождение изготовителя продукции)
Общество с ограниченной ответственностью Российско-Голландское предприятие «Самэнвиро». Адрес: 446378, Российская Федерация, Самарская область, Красноярский район, пгт Новосемейкино, ул. Солнечная, д. 3П
ОГРН: 1036302943236. Телефон/факс: (846) 993-65-66/(846) 993-65-67

ОРГАН ПО СЕРТИФИКАЦИИ (наименование и местонахождение органа по сертификации, выдавшего сертификат соответствия)
информационной техники, средств радиоэлектроники, связи и телекоммуникаций АНО «СТАНДАРДСЕРТИС», 117587, г. Москва, Варшавское шоссе, д.125 ж, корп.7, тел./факс (495) 382 5465, (915) 262-67-74, ОГРН 1027728018031. Аттестат рег. № РОСС RU.0001.11ME96 выдан 12.03.2009 г. Федеральным агентством по техническому регулированию и метрологии

ПОДТВЕРЖДАЕТ, ЧТО ПРОДУКЦИЯ (информация об объекте сертификации, позволяющая идентифицировать объект)
Нефтеуловители для очистки сточных вод
ТУ 4859-006-59325387-2008
Серийный выпуск

код ОК 005 (ОКП) 48 5912

СООТВЕТСТВУЕТ ТРЕБОВАНИЯМ ТЕХНИЧЕСКОГО РЕГЛАМЕНТА (ТЕХНИЧЕСКИХ РЕГЛАМЕНТОВ) (наименование технического регламента (технических регламентов), на соответствие требованиям которого (которых) проводилась сертификация)
Технический регламент о безопасности машин и оборудования. (Постановление Правительства РФ от 15.09.2009 г., №753)
См.приложение, бланк № 0131185

код ЕКПС

код ТН ВЭД России 8421 21 000 9

ПРОВЕДЕННЫЕ ИССЛЕДОВАНИЯ (ИСПЫТАНИЯ) И ИЗМЕРЕНИЯ
Протокол испытаний: №04-34_2011-03 от 21.03.2011 г., ИЛ ООО «Межрегиональный центр исследований и испытаний», г. Москва (рег. №РОСС RU.0001.21АВ48); Акт анализа состояния производства от 29.03.2011 г., АНО «СТАНДАРДСЕРТИС» (рег. № РОСС RU.0001.11ME96).

ПРЕДСТАВЛЕННЫЕ ДОКУМЕНТЫ (документы, представленные заявителем в орган по сертификации в качестве доказательств соответствия продукции требованиям технического регламента (технических регламентов))

СРОК ДЕЙСТВИЯ СЕРТИФИКАТА СООТВЕТСТВИЯ с 11.04.2011 г. по 10.04.2016 г.

Руководитель (заместитель руководителя) органа по сертификации — В.В. Новиков
подпись, инициалы, фамилия

Эксперт (эксперты) — А.В. Баграш
подпись, инициалы, фамилия

АНО «СТАНДАРДСЕРТИС» Для сертификатов М.П. РОСС RU.0001.11ME96

РОССИЙСКАЯ ФЕДЕРАЦИЯ
СЕРТИФИКАТ СООТВЕТСТВИЯ
(обязательная сертификация)

№ C-RU.ME96.B.00022 (номер сертификата соответствия) ТР 0590825 (учетный номер бланка)

ЗАЯВИТЕЛЬ (наименование и место-нахождение заявителя)
Общество с ограниченной ответственностью Российско-Голландское предприятие «Самэнвиро». Адрес: 446378, Российская Федерация, Самарская область, Красноярский район, пгт Новосемейкино, ул. Солнечная, д. 3П
ОГРН: 1036302943236. Телефон/ факс: (846) 993-65-66/(846) 993-65-67

ИЗГОТОВИТЕЛЬ (наименование и место-нахождение изготовителя продукции)
Общество с ограниченной ответственностью Российско-Голландское предприятие «Самэнвиро». Адрес: 446378, Российская Федерация, Самарская область, Красноярский район, пгт Новосемейкино, ул. Солнечная, д. 3П
ОГРН: 1036302943236. Телефон/факс: (846) 993-65-66/(846) 993-65-67

ОРГАН ПО СЕРТИФИКАЦИИ (наименование и местонахождение органа по сертификации, выдавшего сертификат соответствия)
информационной техники, средств радиоэлектроники, связи и телекоммуникаций АНО «СТАНДАРДСЕРТИС», 117587, г. Москва, Варшавское шоссе, д.125 ж, корп.7, тел./факс (495) 382 5465, (915) 262-67-74, ОГРН 1027728018031. Аттестат рег. № РОСС RU.0001.11ME96 выдан 12.03.2009 г. Федеральным агентством по техническому регулированию и метрологии

ПОДТВЕРЖДАЕТ, ЧТО ПРОДУКЦИЯ (информация об объекте сертификации, позволяющая идентифицировать объект)
Песколовки для очистки сточных вод
ТУ 4859-004-59325387-2008
Серийный выпуск

код ОК 005 (ОКП) 48 5912

СООТВЕТСТВУЕТ ТРЕБОВАНИЯМ ТЕХНИЧЕСКОГО РЕГЛАМЕНТА (ТЕХНИЧЕСКИХ РЕГЛАМЕНТОВ) (наименование технического регламента (технических регламентов), на соответствие требованиям которого (которых) проводилась сертификация)
Технический регламент о безопасности машин и оборудования. (Постановление Правительства РФ от 15.09.2009 г., №753)
См.приложение, бланк № 0131186

код ЕКПС

код ТН ВЭД России 8421 21 000 9

ПРОВЕДЕННЫЕ ИССЛЕДОВАНИЯ (ИСПЫТАНИЯ) И ИЗМЕРЕНИЯ
Протокол испытаний: №01-34_2011-03 от 21.03.2011 г., ИЛ ООО «Межрегиональный центр исследований и испытаний», г. Москва (рег. №РОСС RU.0001.21АВ48); Акт анализа состояния производства от 29.03.2011 г., АНО «СТАНДАРДСЕРТИС» (рег. № РОСС RU.0001.11ME96).

ПРЕДСТАВЛЕННЫЕ ДОКУМЕНТЫ (документы, представленные заявителем в орган по сертификации в качестве доказательств соответствия продукции требованиям технического регламента (технических регламентов))

СРОК ДЕЙСТВИЯ СЕРТИФИКАТА СООТВЕТСТВИЯ с 11.04.2011 г. по 10.04.2016 г.

Руководитель (заместитель руководителя) органа по сертификации (подпись, инициалы, фамилия) — В.В. Новиков

Эксперт (эксперты) (подпись, инициалы, фамилия) — А.В. Баграш

АНО «СТАНДАРДСЕРТИС» Для сертификатов М.П. РОСС RU.0001.11ME96

БЛАНК ИЗГОТОВЛЕН ЗАО «ОПЦИОН» (ЛИЦЕНЗИЯ № 05-05-09/003 МФ РФ, УРОВЕНЬ Ю, ТЕЛ. (495) 648 8068, 608 7617, г. МОСКВА, 2008 г.)

Санитарно-эпидемиологическое заключение

ФЕДЕРАЛЬНАЯ СЛУЖБА ПО НАДЗОРУ
В СФЕРЕ ЗАЩИТЫ ПРАВ ПОТРЕБИТЕЛЕЙ И БЛАГОПОЛУЧИЯ ЧЕЛОВЕКА

Управление Федеральной службы по надзору
в сфере защиты прав потребителей и благополучия человека по Самарской области
443079, Россия, г. Самара, пр. Митирева, 1 тел. (846 2) 2603 825, факс 2603 799

САНИТАРНО-ЭПИДЕМИОЛОГИЧЕСКОЕ ЗАКЛЮЧЕНИЕ

№ **63.СЦ.06.485.П.014997.12.08** от **09 декабря 2008** года

Настоящим санитарно-эпидемиологическим заключением удостоверяется, что продукция:

Нефтеуловители для очистки сточных вод

изготовленная в соответствии
ТУ 4859-005-59325387-2008 «Нефтеуловители для очистки сточных вод», технический паспорт, инструкция по эксплуатации

СООТВЕТСТВУЕТ (~~НЕ СООТВЕТСТВУЕТ~~) санитарным правилам
(ненужное зачеркнуть, указать полное наименование государственных санитарно-эпидемиологических правил и нормативов):
СанПиН 2.1.2.729-99 «Полимерные и полимерсодержащие строительные материалы, изделия и конструкции. Гигиенические требования безопасности»
СП 2.1.5.1059-01 «Гигиенические требования к охране подземных вод от загрязнения»,
СанПиН 2.1.7.1287-03 «Санитарно-эпидемиологические требования к качеству почвы»
СанПиН 2.1.5.980-00 «Гигиенические требования к охране поверхностных вод»

Организация-изготовитель

ООО Российско-Голландское предприятие «САМЭНВИРО» **Российская Федерация**

Получатель санитарно-эпидемиологического заключения

ООО Российско-Голландское предприятие «САМЭНВИРО» **Российская Федерация**
443017, г.Самара, Заводское шоссе, 13А, оф.3

Основанием для признания продукции, соответствующей ~~(не соответствующей)~~ санитарным правилам, являются (перечислить рассмотренные протоколы исследований, наименование учреждения, проводившего исследования, другие рассмотренные документы):

Экспертное заключение № 06/3348 от 09.12.2008г. ФГУЗ «Центр гигиены и эпидемиологии в Самарской области», протокол КХА сточных вод № 411 от 23.07.2008г. аккредитованной гидрохимической лаборатории ООО «Центр мониторинга водной и геологической среды»

№2449033

ФЕДЕРАЛЬНАЯ СЛУЖБА ПО НАДЗОРУ
В СФЕРЕ ЗАЩИТЫ ПРАВ ПОТРЕБИТЕЛЕЙ И БЛАГОПОЛУЧИЯ ЧЕЛОВЕКА

Управление Федеральной службы по надзору
в сфере защиты прав потребителей и благополучия человека по Самарской области
443079, Россия, г. Самара, пр. Митирева, 1 тел. (846 2) 2603 825, факс 2603 799

САНИТАРНО-ЭПИДЕМИОЛОГИЧЕСКОЕ ЗАКЛЮЧЕНИЕ

№ **63.СЦ.06.485.П.014226.11.08** от **12 ноября 2008** года

Настоящим санитарно-эпидемиологическим заключением удостоверяется, что продукция:

Песколовки для очистки сточных вод

изготовленная в соответствии
ТУ 4859-004-59325387-2008 «Песколовки для очистки сточных вод», технический паспорт, инструкция по эксплуатации

СООТВЕТСТВУЕТ (~~НЕ СООТВЕТСТВУЕТ~~) санитарным правилам
(ненужное зачеркнуть, указать полное наименование государственных санитарно-эпидемиологических правил и нормативов):

СанПиН 2.1.2.729-99 «Полимерные и полимерсодержащие строительные материалы, изделия и конструкции. Гигиенические требования безопасности»
СП 2.1.5.1059-01 «Гигиенические требования к охране подземных вод от загрязнения»,
СанПиН 2.1.7.1287-03 «Санитарно-эпидемиологические требования к качеству почвы»
СанПиН 2.1.5.980-00 «Гигиенические требования к охране поверхностных вод»

Организация-изготовитель

ООО Российско-Голландское предприятие «САМЭНВИРО» **Российская Федерация**

Получатель санитарно-эпидемиологического заключения

ООО Российско-Голландское предприятие «САМЭНВИРО» **Российская Федерация**
443017, г.Самара, Заводское шоссе, 13А, оф.3

Основанием для признания продукции, соответствующей (~~не соответствующей~~) санитарным правилам, являются (перечислить рассмотренные протоколы исследований, наименование учреждения, проводившего исследования, другие рассмотренные документы):

Экспертное заключение № 06/2884 от 12.11.2008г. ФГУЗ «Центр гигиены и эпидемиологии в Самарской области», протокол КХА сточных вод № 412 от 23.07.2008г. аккредитованной гидрохимической лаборатории ООО «Центр мониторинга водной и геологической среды»

№2449009